AV: DR. LUIZ RODRIGUES NUNES

R: ANTONIO FERNANDES CUNHA

R: PROF. WALDIR R. DA SILVEIRA

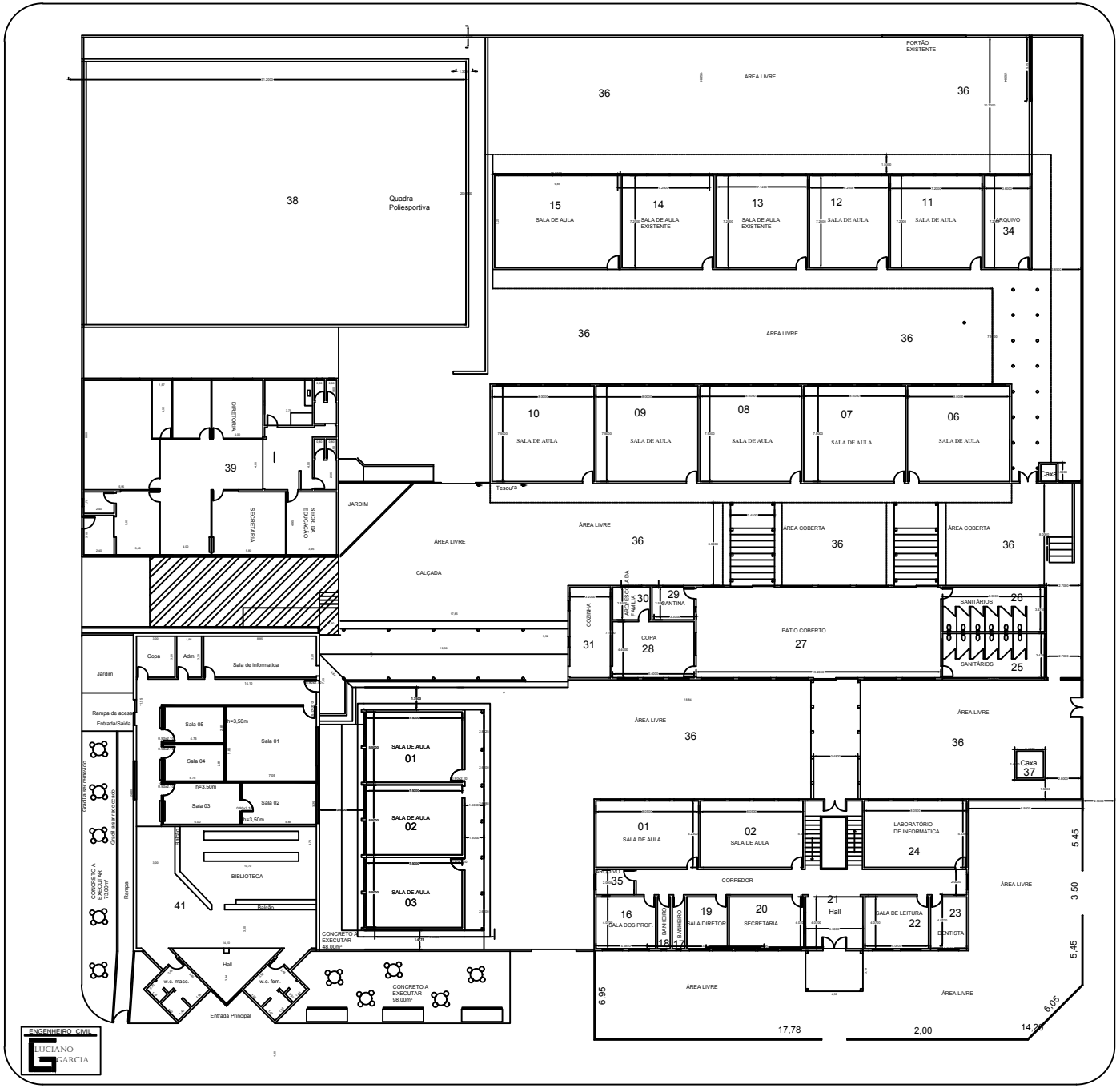

ENGENHEIRO CIVIL
LUCIANO GARCIA

AV: ANTONIO PRADO

40

TOLDOS A SEREM SUBSTITUIDOS

CROQUI DE LOCALIZAÇÃO DE TOLDOS E COBERTURAS A SEREM SUBSTITUIDOS

ESCOLA AMÉLIO DE PAULA COELHO

LOCAL: AV. ANTÔNIO PRADO Nº 3078